

# Smartworking

*Perimetro di applicazione*

Luglio 2024



# Smartworking

*Direzioni di Staff interamente incluse nel perimetro*

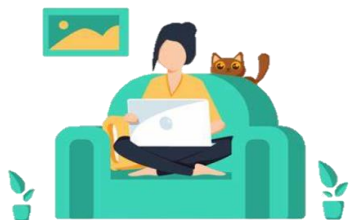

	al 31/05/2024	Dal 1/06/2024
AD, Pres. e Rel. Ist.li	Smartworking organizzativo (6-11)	Smartworking organizzativo (6-11)
Aff. Regolatori e Antitrust Polo Infr.		
COMMUNICATION POLO INFRASTRUTTURE		
Dir. Affari Istituz. e Sost. Polo Infr.		
Dir. Affari Legali, Societari Compliance		
Dir. Risorse Umane e Org.		
DIR. STRAT. E PIAN. SVILUPPO INFR. POLO		
DIREZIONE INVESTIMENTI		
DIREZIONE ACQUISTI		
DIREZIONE AMM.NE FINANZA E CONTROLLO		
Direzione Internal Audit		
DIREZIONE TECNICA		
Energy		
RICERCA E SVILUPPO		
Risk Management		
SICUREZZA DI RETE E QUALITA'		
TECHNOLOGY INNOVATION & DIGITAL SPOKE		
VICE DIR.GEN. OPERATION		

# Smartworking

## Direzione Operativa Infrastruttura

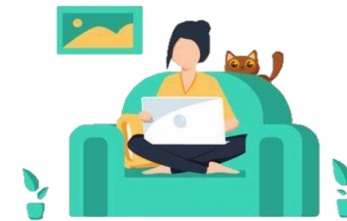

	al 31/05/2024	Dal 1/06/2024
Personale di <b>staff</b> delle UT, delle DOIT, e di Sede centrale (comprese le strutture di staff SERODI e IB)	Smartworking organizzativo (6-11)	Smartworking organizzativo (6-11)
Risorse che svolgono <b>attività amministrative</b> nelle UM	Smartworking organizzativo (6-11)	Smartworking organizzativo (6-11)
S.O. <b>Sicurezza</b> : Nucleo Istruttori, Nuclei CPO, Addetti Formazione e personale che gestisce la logistica delle aule di formazione	Smartworking organizzativo (6-11)	Smartworking organizzativo (6-11)
<b>Turnisti</b> del NOC e della Sala Operativa Infrastruttura	Esclusi	Esclusi
<b>CUM/Specialisti e Addetti Materiali</b> nelle UM e tutto il personale dei <b>Nuclei Manutentivi</b>	Esclusi	Esclusi
<b>DL/ADL/CSE</b> full time allocati nella S.O. Ingegneria e nelle UT (inclusi Responsabili)	Smartworking organizzativo (6-11)	Deroga per attività di cantiere al di sotto del numero min di 6 gg 
Personale che svolge <b>attività operative</b> di SERODI, IB, Navigazione e Officine	Esclusi	Esclusi

# Smartworking

## Direzione Circolazione e Orario



	al 31/05/2024	Dal 1/06/2024
Strutture Organizzative di <b>staff</b> di Sede Centrale	Smartworking organizzativo (6-11)	Smartworking organizzativo (6-11)
<b>Sala Blu</b> Nazionale	Smartworking organizzativo (6-11)	Smartworking organizzativo (6-11)
Risorse che svolgono <b>attività tecnico amministrative</b> nei reparti di staff e nelle UC/SC	Smartworking organizzativo (6-11)	Smartworking organizzativo (6-11)
S.O. <b>Sicurezza</b> : Nucleo Istruttori e Addetti Formazione	Smartworking organizzativo (6-11)	Smartworking organizzativo (6-11)
Personale <b>amministrativo</b> della Sala Operativa Nazionale	Perimetro non omogeneo	Smartworking organizzativo (6-11) <b>NEW</b>
Personale <b>operativo</b> della Sala Operativa Nazionale	Esclusi	Esclusi
S.O. <b>Esercizio</b> : risorse che hanno mansioni tecnico operative nelle UC/SC ( Resp.li, Specialisti e Capi Stazione), reticolo (Stazioni) e CCC, Sale Blu Territoriali	Esclusi	Esclusi

# Smartworking

## Direzione Stazioni

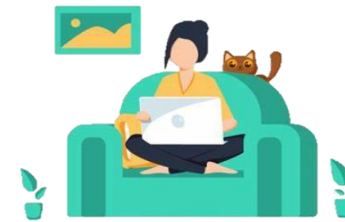

	al 31/05/2024	Dal 1/06/2024
Personale che svolge esclusivamente attività di supporto e allocati nei Nuclei di <b>Manutenzione Ordinaria</b> (di cui all'Accordo sindacale del 2013) e Video Sorveglianza Stazioni	Esclusi	Esclusi
<b>Control Room Station</b>	Esclusi	Esclusi
Restante personale	Smartworking organizzativo (6-11)	Smartworking organizzativo (6-11)
<b>DL/ADL/CSE full time</b>	Smartworking organizzativo (6-11)	Deroga per attività di cantiere al di sotto del numero min di 6 gg 

# Smartworking

## Direzione Sanità



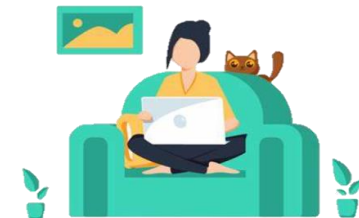

	al 31/05/2024	Dal 1/06/2024
Personale che svolge <b>attività amministrative</b>	Smartworking organizzativo (6-11)	Smartworking organizzativo (6-11)
Personale di <b>segreteria</b> a staff del Direttore	Escluso	Escluso
Personale che svolge <b>attività sanitarie</b>	Escluso	Escluso
Personale che svolge <b>attività di front-office</b>	Escluso	Escluso



# Smartworking

*Deroghe Nuovo Accordo 26.10.2023 per il personale rientrante nel perimetro organizzativo SW e con i sottoindicati requisiti/profili*



	DEROGA nel rispetto delle modalità previste dall'Accordo del 26.10.2023
Responsabili di microstruttura organizzativa	al di sotto del numero min di 6 gg 
<ul style="list-style-type: none"> <li>- Lavoratori cd <b>fragili</b></li> <li>- Lavoratori con <b>disabilità grave</b> (L.104/1992 art.3 comma 3)</li> <li>- Lavoratori affetti da <b>malattia grave</b> di cui all'art.31 pt 8 CCNL</li> </ul>	oltre il numero max di 11 gg 
Lavoratori con <b>almeno un figlio</b> con disabilità grave (L.104/1992 art.3 comma 3) o con BES	oltre il numero max di 11 gg 

# Smartworking

Smartworker e giornate effettuate



Smart Worker al 31.12.2023	Smart Worker al 30.06.2024	Media gg/mese SW lug-dic 2023	Media gg/mese SW gen-giu 2024
9672	9756	7,1	8,0



**Grazie**

